

“LA RICERCA DEL TEMPO GUADAGNATO”



TIME FOR FAMILY

Capofila del Progetto
COMITATO UNICO DI GARANZIA - CNR

Presidente

Dott.ssa Gabriella Liberati

Coordinatrici

Dott.ssa Maria Rosaria Capobianco

Dott.ssa Giovanna Acanpora

Organizzazione

Municipalità 5 Arenella - Vomero

Presidente

Dott. Mario Coppeto

Consigliera

Dott.ssa Cinzia Del Giudice



Unione Europea



REGIONE CAMPANIA



P.O.R.
Campania
P.R.C. 2007-2013

La tua
Campania
cresce in
Europa

LA RICERCA DEL TEMPO GUADAGNATO

Flessibilità di Accesso
ai servizi dell'Unità Materno Infantile
A.S.L.NA1 CENTRO - DISTRETTO 27
Via Recco, 21 Napoli

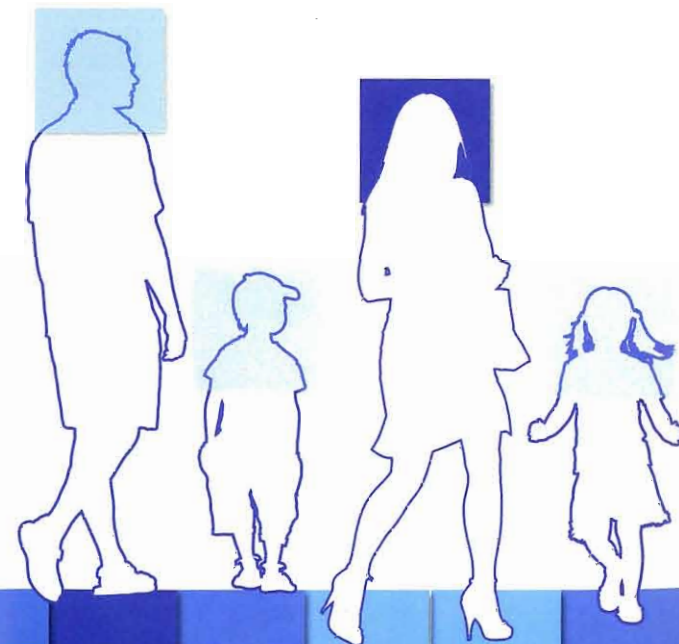



Unione Europea



La tua Campania cresce in Europa

P.O.R. Campania FSE 2007-2013 Asse II Obiettivo Operativo: f2) "Promuovere azioni di supporto, studi, analisi nonché la predisposizione e sperimentazione di modelli che migliorino la condizione femminile nel mercato del lavoro"
D.D. n. 81 del 07/08/2012 - D.D. n. 372 del 04/07/2013 - D.D. n. 269 del 29/05/2013 - atto di concessione n.0873448 del 19/12/2013 CUP n. B69G13001290002



Comitato Unico di Garanzia
Nell'ambito del programma di interventi per gli Accordi Territoriali di Genere

"LA RICERCA DEL TEMPO GUADAGNATO"
Presenta il Calendario

Flessibilità di Accesso
Unità Operativa Materno Infantile
A.S.L.NA1 CENTRO - DISTRETTO 27
Via Recco, 21 Napoli

servizio di flessibilità di accesso alle strutture dell' Unità Materno infantile del Distretto 27 dell'ASL Napoli 1 Centro è dedicato alle dipendenti del CNR - Area Na1 e del PRIMM di Via P. Castellino, 111 e alle dipendenti del Comune di Napoli, Municipalità 5, Arenella - Vomero

Segreteria

Prenotazioni ambulatori al n. tel. 081 2549785

I Martedì dalle ore 15.00 alle 17.00 nelle seguenti date:
27/05/2014 - 03/06/2014 - 10/06/2014 - 17/06/2014 (fino alle 18.00)
28/10/2014 - 25/11/2014 - 13/01/2015

I Giovedì dalle ore 15.00 alle 17.00 nelle seguenti date:
03/07/2014 - 04/09/2014

"Un telefono per le donne"

Servizio di ascolto telefonico dedicato Linee telefoniche:
081 2549817 - 081 2549784

Accogliere ed eventualmente dare risposta ai bisogni di salute espressi o indirizzare a consulenze specialistiche. Il servizio può essere utilizzato anche per le prenotazioni delle visite.

I Martedì dalle ore 15.00 alle 17.00 nelle seguenti date:

27/05/2014	10/06/2014
17/06/2014	24/06/2014
15/07/2014	09/09/2014
28/10/2014	04/11/2014
02/12/2014	13/01/2015

I Giovedì dalle ore 15.00 alle 17.00 nelle seguenti date:

02/10/2014

I Venerdì dalle ore 15.00 alle 17.00 nelle seguenti date:
23/05/2014

"Prevenzione ginecologica" Spazi consultoriali dedicati

Consultorio ostetrico - ginecologico

Sedute consultoriali dedicate a visite, consulenze e pap test. Prevenzione e diagnosi precoce delle patologie ostetrico-ginecologiche

I Martedì dalle ore 15.00 alle 19.00 nelle seguenti date:

27/05/2014	03/06/2014
17/06/2014	24/06/2014
01/07/2014	08/07/2014
23/09/2014	07/10/2014
11/11/2014	

I Mercoledì dalle ore 15.00 alle 19.00 nelle seguenti date:

28/05/2014	11/06/2014
10/09/2014	17/09/2014
10/12/2014	28/01/2015

I Giovedì dalle ore 15.00 alle 19.00 nelle seguenti date:

05/06/2014	17/07/2014
30/10/2014	

Ambulatorio ecografico

Sedute dedicate ad ecografie ostetrico-ginecologiche, anche trans vaginali. Approfondimenti ecografici su indicazioni di specialisti esterni o su indicazioni emerse in corso di controlli ginecologici eseguiti in sede.

I Martedì dalle ore 15.00 alle 19.00 nelle seguenti date:

03/06/2014	17/06/2014
15/07/2014	30/09/2014
28/10/2014	25/11/2014

Prevenzione in età pediatrica

Consultorio pediatrico dedicato ai bambini della ludoteca, con offerta sanitaria nella sede del CNR.

Sedute dedicate a visite e consulenze pediatriche. Valutazione periodica dello stato di salute dei bambini ospiti della ludoteca, consulenze per una sana alimentazione e per un idoneo stile di vita.

I Martedì dalle ore 15.00 alle 19.00 nelle seguenti date:

23/09/2014	25/11/2014
13/01/2015	

Consultorio di allergologia pediatrica

Sedute dedicate a visite e consulenze di allergologia pediatrica, PRICK test. Diagnosi precoce delle patologie allergiche.

I Martedì dalle ore 15.00 alle 19.00 nelle seguenti date:

16/09/2014	25/11/2014
27/01/2015	

Consultorio psico-sociale: "Sostegno alla genitorialità"

Sedute dedicate al counselling psicologico o a incontri di discussione anche di gruppo su problematiche insite nel ruolo genitoriale. Prevenire e/o individuare precocemente criticità insorte nella relazione genitoriale.

I Martedì dalle ore 15.00 alle 19.00 nelle seguenti date:

03/06/2014	01/07/2014
16/09/2014	07/10/2014
04/11/2014	25/11/2014

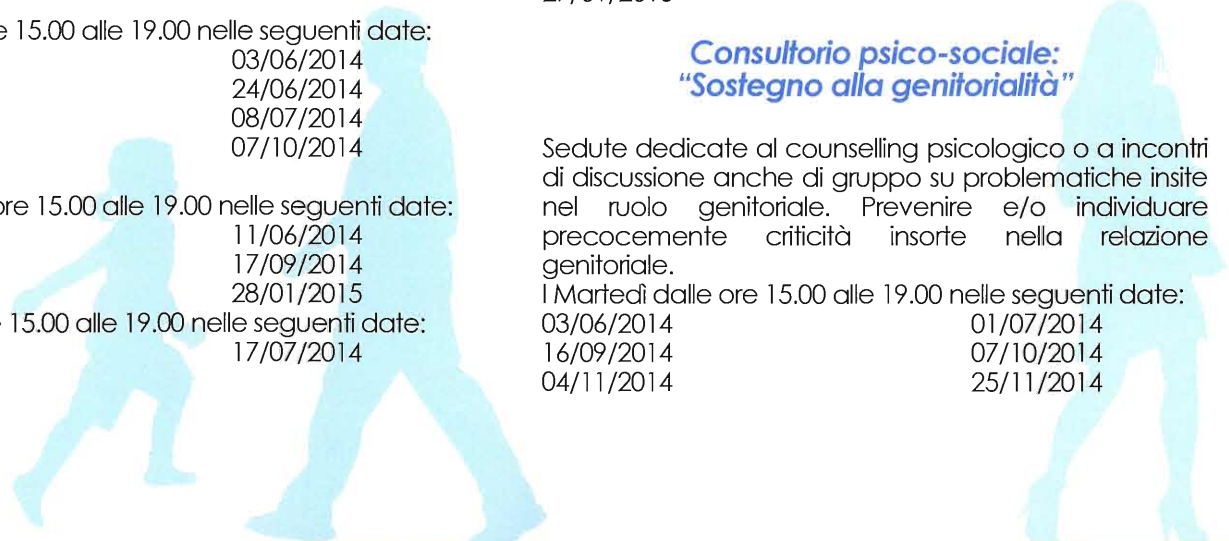

PARTNERS

